



Schutleede 34, 2991 WP Barendrecht

Vraagprijs € 1.050.000,00 kosten koper



Omschrijving

Schutleede 34, 2991 WP Barendrecht

Fraaie vrijstaande woning uit 2008 met garage en 4 parkeerplekken op eigen terrein. Gelegen op een mooie locatie in de gewilde woonwijk Ter leede op een ruime grondkavel van 589 m2.

WONING:

Deze royale vrijstaande woning is in particuliere opdracht van de huidige bewoners ontworpen en gebouwd in 2008. De woning wordt gekenmerkt door een combinatie van een jaren dertig architectuur met een moderne touch. Naast de ruime living, heb je op de begane grond ook een aparte werkkamer en een binnendoorgang naar de extra ruime garage. Op de 1e en 2e verdieping zijn totaal 5 slaapkamers en 2 badkamers.

LOCATIE:

De woonwijk Ter leede is een zeer geslaagde woonwijk met een hoogwaardige architectuur en stedenbouwkundige opzet van vrijstaande woningen, 2/1 kap woningen, eengezinswoningen en luxe appartementen. Nummer 34 is gelegen in de buitenring met rondom vergelijkbare vrijstaande woningen in het hogere prijssegment. Een rustige en kindvriendelijke ligging met wandelgebied Zuidpolder en kinderboerderij op loopafstand. Maar ook centraal nabij winkels, scholen, NS station en uitvalswegen. De ideale woon-werk locatie voor Rotterdam.

ISOLATIE:

Het zal je niet verbazen dat deze woning volledig is geïsoleerd en voorzien is van 10 zonnepanelen en 2 zonneboiler panelen. Energielabel is A.

INDELING:

BEGANE GROND:

Een symmetrische en statige entree in het midden van de woning met een ruimtelijke vide, voorzien van meterkast, trapkast en een toiletruimte. Royale L-vormige woonkamer met veel lichtinval dankzij de vele raampartijen in voor-zij-en achtergevel. Begane grond is voorzien van vloerverwarming; het plafond afgewerkt met schuurwerk en inbouwspots. De open keuken heeft een ruime afmeting en ligt in het verlengde van de woonkamer aan de tuinzijde. Complete inbouwkeuken met o.a. een 5 pits gaskookplaat, afzuigkap, traditionele oven, combi-oven met hetelucht & steamer, koelkast en vaatwasser.

Maar behalve de riante living, bevindt zich op de begane grond achter de glas in lood-schuifdeuren ook een heerlijk ruime werkkamer met een groot raam in de voorgevel. Een ideale thuiswerkplek.

1e VERDIEPING:

Via de hardhouten trap met mooie vide kom je uit op de overloop. Onderverdeeld in 3 volwaardige slaapkamers, 2 badkamers en een separate toiletruimte. De masterbedroom heeft een directe toegang tot een walk-in closet en een aangrenzende badkamer met wastafel en douche. De 2e badkamer is voorzien van een dubbele wastafel, hoekligbad en een inloopdouche.

2e VERDIEPING:

Voorzolder met cv ruimte (combiketel en zonneboiler), 4e slaapkamer en een 5e slaapkamer, beide met dakkapel en dakraam. De gehele zolder is afgewerkt met knieschotten voor extra bergruimte.

GARAGE:

Deze zeer ruime geïsoleerde stenen garage, welke ook direct vanuit de keuken toegankelijk is, is voorzien van een plavuizenvloer met vloerverwarming. Hierdoor is deze garage ook voor andere doeleinden geschikt te maken. De garage heeft aan de voorzijde een breedte van maar liefst 6,5 m. en loopt naar achteren taps toe.

TUIN:

De woning is midden op de kavel van 589 m² gelegen. Dit betekent rondom tuin met terrassen, heerlijke loungeoverkapping met inbouwspots en ruimte voor meerdere parkeerplekken. Aan achterzijde gesitueerd aan een brede singel met zomers hoge rietgroei en daardoor extra privacy.

BIJZONDERHEDEN:

- Betonnen vloeren, meranti hardhouten kozijnen
- HR ++ dubbelglas, 10 zonnepanelen, 2 zonneboiler panelen
- Eigen oplaadpunt voor elektrische auto
- Volledig geïsoleerd
- Bouwjaar 2008, meerdere parkeerplekken op eigen terrein
- Ruime grondkavel 589 m²
- Oplevering in overleg

Vraagprijs € 1.050.000,00 kosten koper

Kenmerken

Object gegevens	
Soort woning	Eengezinswoning
Type woning	Vrijstaande woning
Bouwjaar	2008

Maten object	
Aantal kamers	7 kamers
Aantal slaapkamers	5 slaapkamer(s)
Inhoud woning	800 m ³
Perceel oppervlakte	589 m ²
Gebruiksoppervlakte woonfunctie	175 m ²

Details	
Ligging	In woonwijk
Voorzieningen	TV kabel, Dakraam, Zonnepanelen
Kabel	Ja
Buitenzonwering	Nee

Energie	
Energielabel	A
Isolatie	Dakisolatie, Muurisolatie, Vloerisolatie, Dubbel glas
Verwarming	C.V.-Ketel, Vloerverwarming gedeeltelijk, Warmte terugwininstallatie
Warmwater	C.v.-ketel, zonneboiler

Tuin gegevens	
Tuin	Achters tuin
Tuin diepte (cm)	1.000
Tuin breedte (cm)	2.700
Hoofdtuin	Achters tuin
Positie	Oost
Kwaliteit	Verzorgd



















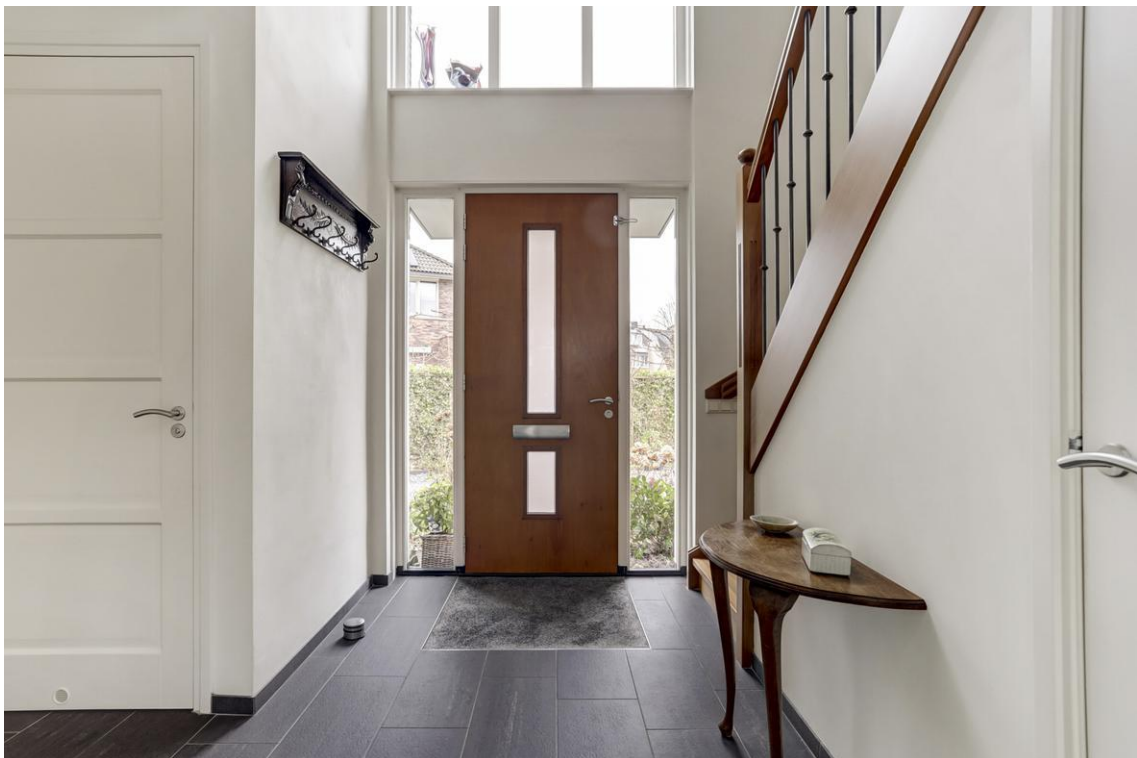































Plattegrond



Plattegrond



Plattegrond

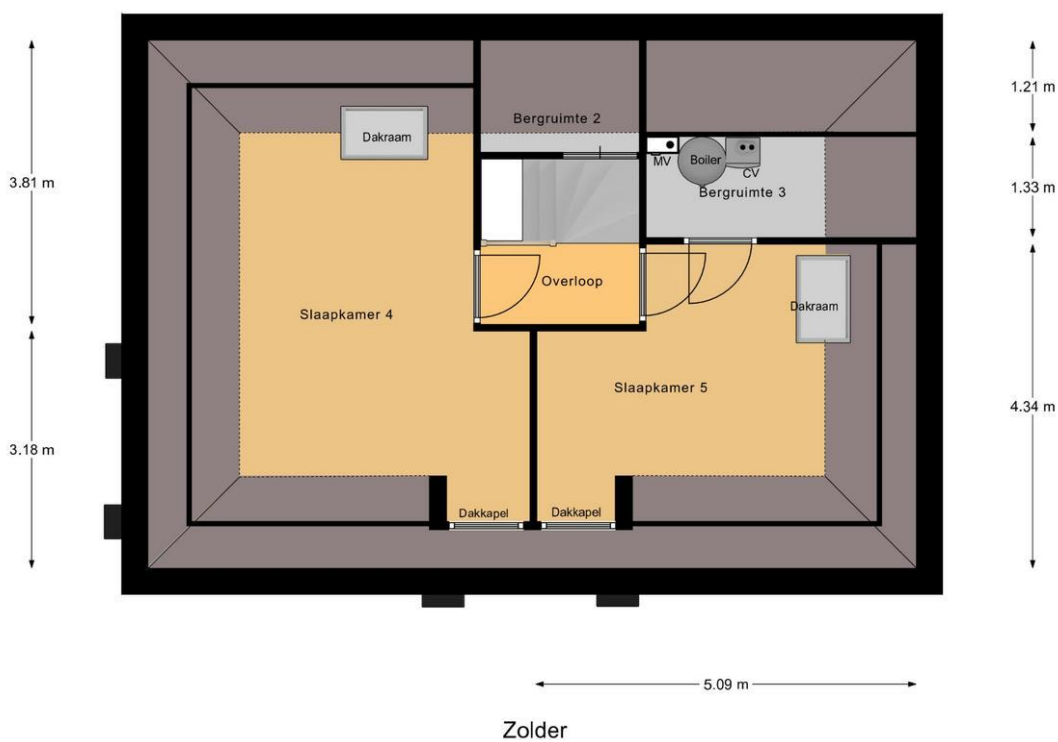

Locatie

Adres gegevens	
Adres	Schutleede 34
Postcode / plaats	2991 WP Barendrecht
Provincie	Zuid-Holland



Lijst van zaken

	Blijft achter	Gaat mee	Kan worden overgenomen	n.v.t.
Woning				
<i>Interieur</i>				
Verlichting, te weten:				
- Inbouwspots/dimmers	<input checked="" type="checkbox"/>	<input type="checkbox"/>	<input type="checkbox"/>	<input type="checkbox"/>
- Opbouwspots/armaturen/lampen/dimmers	<input type="checkbox"/>	<input type="checkbox"/>	<input type="checkbox"/>	<input checked="" type="checkbox"/>
- Losse (hang)lampen	<input type="checkbox"/>	<input checked="" type="checkbox"/>	<input type="checkbox"/>	<input type="checkbox"/>
-	<input type="checkbox"/>	<input type="checkbox"/>	<input type="checkbox"/>	<input checked="" type="checkbox"/>
-	<input type="checkbox"/>	<input type="checkbox"/>	<input type="checkbox"/>	<input checked="" type="checkbox"/>
(Losse)kasten, legplanken, te weten:				
- Legplanken in garage, slaapkamers, inbouw- kledingkast masterbedroom	<input checked="" type="checkbox"/>	<input type="checkbox"/>	<input type="checkbox"/>	<input type="checkbox"/>
- Losse kasten in alle kamers en garages - behoudens inbouw-kledingkast masterbedroom	<input type="checkbox"/>	<input checked="" type="checkbox"/>	<input type="checkbox"/>	<input type="checkbox"/>
Raamdecoratie/zonwering binnen, te weten:				
- Gordijnrails	<input checked="" type="checkbox"/>	<input type="checkbox"/>	<input type="checkbox"/>	<input type="checkbox"/>
- Gordijnen	<input type="checkbox"/>	<input checked="" type="checkbox"/>	<input type="checkbox"/>	<input type="checkbox"/>
- Overgordijnen	<input type="checkbox"/>	<input checked="" type="checkbox"/>	<input type="checkbox"/>	<input type="checkbox"/>
- Vitrages	<input type="checkbox"/>	<input checked="" type="checkbox"/>	<input type="checkbox"/>	<input type="checkbox"/>
- Rolgordijnen	<input checked="" type="checkbox"/>	<input type="checkbox"/>	<input type="checkbox"/>	<input type="checkbox"/>
- Lamellen	<input type="checkbox"/>	<input type="checkbox"/>	<input type="checkbox"/>	<input checked="" type="checkbox"/>
- Jaloezieën	<input checked="" type="checkbox"/>	<input type="checkbox"/>	<input type="checkbox"/>	<input type="checkbox"/>
- (Losse) horren/rolhorren	<input checked="" type="checkbox"/>	<input type="checkbox"/>	<input type="checkbox"/>	<input type="checkbox"/>
-	<input type="checkbox"/>	<input type="checkbox"/>	<input type="checkbox"/>	<input checked="" type="checkbox"/>
-	<input type="checkbox"/>	<input type="checkbox"/>	<input type="checkbox"/>	<input checked="" type="checkbox"/>
Vloerdecoratie, te weten:				
- Vloerbedekking	<input checked="" type="checkbox"/>	<input type="checkbox"/>	<input type="checkbox"/>	<input type="checkbox"/>
- Parketvloer	<input type="checkbox"/>	<input type="checkbox"/>	<input type="checkbox"/>	<input checked="" type="checkbox"/>
- Houten vloer(delen)	<input type="checkbox"/>	<input type="checkbox"/>	<input type="checkbox"/>	<input checked="" type="checkbox"/>
- Laminaat	<input checked="" type="checkbox"/>	<input type="checkbox"/>	<input type="checkbox"/>	<input type="checkbox"/>
- Plavuizen	<input checked="" type="checkbox"/>	<input type="checkbox"/>	<input type="checkbox"/>	<input type="checkbox"/>
-	<input type="checkbox"/>	<input type="checkbox"/>	<input type="checkbox"/>	<input checked="" type="checkbox"/>
-	<input type="checkbox"/>	<input type="checkbox"/>	<input type="checkbox"/>	<input checked="" type="checkbox"/>
(Voorzet) openhaard met toebehoren	<input type="checkbox"/>	<input type="checkbox"/>	<input type="checkbox"/>	<input checked="" type="checkbox"/>
Allesbrander	<input type="checkbox"/>	<input type="checkbox"/>	<input type="checkbox"/>	<input checked="" type="checkbox"/>
Houtkachel	<input type="checkbox"/>	<input type="checkbox"/>	<input type="checkbox"/>	<input checked="" type="checkbox"/>
(Gas)kachels	<input type="checkbox"/>	<input type="checkbox"/>	<input type="checkbox"/>	<input checked="" type="checkbox"/>

	Blijft achter	Gaat mee	Kan worden overgenomen	n.v.t.
Designradiator(en)	<input checked="" type="checkbox"/>	<input type="checkbox"/>	<input type="checkbox"/>	<input type="checkbox"/>
Radiatorafwerking	<input type="checkbox"/>	<input type="checkbox"/>	<input type="checkbox"/>	<input checked="" type="checkbox"/>
Overig, te weten:				
- Spiegelwanden	<input type="checkbox"/>	<input type="checkbox"/>	<input type="checkbox"/>	<input checked="" type="checkbox"/>
- Schilderij ophangstelsysteem	<input checked="" type="checkbox"/>	<input type="checkbox"/>	<input type="checkbox"/>	<input type="checkbox"/>
-	<input type="checkbox"/>	<input type="checkbox"/>	<input type="checkbox"/>	<input checked="" type="checkbox"/>
-	<input type="checkbox"/>	<input type="checkbox"/>	<input type="checkbox"/>	<input checked="" type="checkbox"/>
-	<input type="checkbox"/>	<input type="checkbox"/>	<input type="checkbox"/>	<input checked="" type="checkbox"/>
-	<input type="checkbox"/>	<input type="checkbox"/>	<input type="checkbox"/>	<input checked="" type="checkbox"/>

Keuken

Keukenblok (met bovenkasten)	<input checked="" type="checkbox"/>	<input type="checkbox"/>	<input type="checkbox"/>	<input type="checkbox"/>
Keuken (inbouw)apparatuur, te weten:				
- Kookplaat	<input checked="" type="checkbox"/>	<input type="checkbox"/>	<input type="checkbox"/>	<input type="checkbox"/>
- (Gas)fornuis	<input type="checkbox"/>	<input type="checkbox"/>	<input type="checkbox"/>	<input checked="" type="checkbox"/>
- Afzuigkap	<input checked="" type="checkbox"/>	<input type="checkbox"/>	<input type="checkbox"/>	<input type="checkbox"/>
- Magnetron	<input type="checkbox"/>	<input type="checkbox"/>	<input type="checkbox"/>	<input checked="" type="checkbox"/>
- Oven	<input checked="" type="checkbox"/>	<input type="checkbox"/>	<input type="checkbox"/>	<input type="checkbox"/>
- Combi-oven/combimagnetron	<input checked="" type="checkbox"/>	<input type="checkbox"/>	<input type="checkbox"/>	<input type="checkbox"/>
- Koelkast	<input checked="" type="checkbox"/>	<input type="checkbox"/>	<input type="checkbox"/>	<input type="checkbox"/>
- Vriezer	<input type="checkbox"/>	<input type="checkbox"/>	<input type="checkbox"/>	<input checked="" type="checkbox"/>
- Koel-vriescombinatie	<input type="checkbox"/>	<input type="checkbox"/>	<input type="checkbox"/>	<input checked="" type="checkbox"/>
- Vaatwasser	<input checked="" type="checkbox"/>	<input type="checkbox"/>	<input type="checkbox"/>	<input type="checkbox"/>
- Quooker	<input type="checkbox"/>	<input type="checkbox"/>	<input type="checkbox"/>	<input checked="" type="checkbox"/>
- Koffiezetapparaat	<input type="checkbox"/>	<input type="checkbox"/>	<input type="checkbox"/>	<input checked="" type="checkbox"/>
-	<input type="checkbox"/>	<input type="checkbox"/>	<input type="checkbox"/>	<input checked="" type="checkbox"/>
-	<input type="checkbox"/>	<input type="checkbox"/>	<input type="checkbox"/>	<input checked="" type="checkbox"/>
Keukenaccessoires, te weten:				
-	<input type="checkbox"/>	<input type="checkbox"/>	<input type="checkbox"/>	<input checked="" type="checkbox"/>
-	<input type="checkbox"/>	<input type="checkbox"/>	<input type="checkbox"/>	<input checked="" type="checkbox"/>
-	<input type="checkbox"/>	<input type="checkbox"/>	<input type="checkbox"/>	<input checked="" type="checkbox"/>
-	<input type="checkbox"/>	<input type="checkbox"/>	<input type="checkbox"/>	<input checked="" type="checkbox"/>
-	<input type="checkbox"/>	<input type="checkbox"/>	<input type="checkbox"/>	<input checked="" type="checkbox"/>
-	<input type="checkbox"/>	<input type="checkbox"/>	<input type="checkbox"/>	<input checked="" type="checkbox"/>
-	<input type="checkbox"/>	<input type="checkbox"/>	<input type="checkbox"/>	<input checked="" type="checkbox"/>
-	<input type="checkbox"/>	<input type="checkbox"/>	<input type="checkbox"/>	<input checked="" type="checkbox"/>

Sanitair/sauna

Toilet met de volgende toebehoren:				
- Toilet	<input checked="" type="checkbox"/>	<input type="checkbox"/>	<input type="checkbox"/>	<input type="checkbox"/>
- Toilethouder	<input checked="" type="checkbox"/>	<input type="checkbox"/>	<input type="checkbox"/>	<input type="checkbox"/>
- Toiletborstel(houder)	<input checked="" type="checkbox"/>	<input type="checkbox"/>	<input type="checkbox"/>	<input type="checkbox"/>
- Fontein	<input checked="" type="checkbox"/>	<input type="checkbox"/>	<input type="checkbox"/>	<input type="checkbox"/>

	Blijft achter	Gaat mee	Kan worden overgenomen	n.v.t.
-	<input type="checkbox"/>	<input type="checkbox"/>	<input type="checkbox"/>	<input checked="" type="checkbox"/>
-	<input type="checkbox"/>	<input type="checkbox"/>	<input type="checkbox"/>	<input checked="" type="checkbox"/>
Badkamer met de volgende toebehoren:				
- Ligbad	<input checked="" type="checkbox"/>	<input type="checkbox"/>	<input type="checkbox"/>	<input type="checkbox"/>
- Jacuzzi/whirlpool	<input type="checkbox"/>	<input type="checkbox"/>	<input type="checkbox"/>	<input checked="" type="checkbox"/>
- Douche (cabine/scherm)	<input checked="" type="checkbox"/>	<input type="checkbox"/>	<input type="checkbox"/>	<input type="checkbox"/>
- Stoomdouche (cabine)	<input type="checkbox"/>	<input type="checkbox"/>	<input type="checkbox"/>	<input checked="" type="checkbox"/>
- Wastafel	<input checked="" type="checkbox"/>	<input type="checkbox"/>	<input type="checkbox"/>	<input type="checkbox"/>
- Wastafelmeubel	<input checked="" type="checkbox"/>	<input type="checkbox"/>	<input type="checkbox"/>	<input type="checkbox"/>
- Planchet	<input type="checkbox"/>	<input type="checkbox"/>	<input type="checkbox"/>	<input checked="" type="checkbox"/>
- Toiletkast	<input type="checkbox"/>	<input type="checkbox"/>	<input type="checkbox"/>	<input checked="" type="checkbox"/>
- Toilet	<input checked="" type="checkbox"/>	<input type="checkbox"/>	<input type="checkbox"/>	<input type="checkbox"/>
- Toilethouder	<input checked="" type="checkbox"/>	<input type="checkbox"/>	<input type="checkbox"/>	<input type="checkbox"/>
- Toiletborstel(houder)	<input checked="" type="checkbox"/>	<input type="checkbox"/>	<input type="checkbox"/>	<input type="checkbox"/>
-	<input type="checkbox"/>	<input type="checkbox"/>	<input type="checkbox"/>	<input checked="" type="checkbox"/>
-	<input type="checkbox"/>	<input type="checkbox"/>	<input type="checkbox"/>	<input checked="" type="checkbox"/>
Sauna met toebehoren	<input type="checkbox"/>	<input type="checkbox"/>	<input type="checkbox"/>	<input checked="" type="checkbox"/>
	<input type="checkbox"/>	<input type="checkbox"/>	<input type="checkbox"/>	<input checked="" type="checkbox"/>
	<input type="checkbox"/>	<input type="checkbox"/>	<input type="checkbox"/>	<input checked="" type="checkbox"/>
<i>Exterieur/installaties/veiligheid/energiebesparing</i>				
Schotel/antenne	<input type="checkbox"/>	<input type="checkbox"/>	<input type="checkbox"/>	<input checked="" type="checkbox"/>
Brievenbus	<input checked="" type="checkbox"/>	<input type="checkbox"/>	<input type="checkbox"/>	<input type="checkbox"/>
Kluis	<input type="checkbox"/>	<input type="checkbox"/>	<input type="checkbox"/>	<input checked="" type="checkbox"/>
(Voordeur)bel	<input checked="" type="checkbox"/>	<input type="checkbox"/>	<input type="checkbox"/>	<input type="checkbox"/>
Alarminstallatie	<input type="checkbox"/>	<input type="checkbox"/>	<input type="checkbox"/>	<input checked="" type="checkbox"/>
(Veiligheids)sloten en overige inbraakpreventie	<input checked="" type="checkbox"/>	<input type="checkbox"/>	<input type="checkbox"/>	<input type="checkbox"/>
Rookmelders	<input checked="" type="checkbox"/>	<input type="checkbox"/>	<input type="checkbox"/>	<input type="checkbox"/>
(Klok)thermostaat	<input checked="" type="checkbox"/>	<input type="checkbox"/>	<input type="checkbox"/>	<input type="checkbox"/>
Airconditioning	<input type="checkbox"/>	<input type="checkbox"/>	<input type="checkbox"/>	<input checked="" type="checkbox"/>
Warmwatervoorziening, te weten:				
- CV-installatie	<input checked="" type="checkbox"/>	<input type="checkbox"/>	<input type="checkbox"/>	<input type="checkbox"/>
- Boiler	<input checked="" type="checkbox"/>	<input type="checkbox"/>	<input type="checkbox"/>	<input type="checkbox"/>
- Geiser	<input type="checkbox"/>	<input type="checkbox"/>	<input type="checkbox"/>	<input checked="" type="checkbox"/>
-	<input type="checkbox"/>	<input type="checkbox"/>	<input type="checkbox"/>	<input checked="" type="checkbox"/>
-	<input type="checkbox"/>	<input type="checkbox"/>	<input type="checkbox"/>	<input checked="" type="checkbox"/>
-	<input type="checkbox"/>	<input type="checkbox"/>	<input type="checkbox"/>	<input checked="" type="checkbox"/>
Screens	<input type="checkbox"/>	<input type="checkbox"/>	<input type="checkbox"/>	<input checked="" type="checkbox"/>
Rolluiken	<input type="checkbox"/>	<input type="checkbox"/>	<input type="checkbox"/>	<input checked="" type="checkbox"/>
Zonwering buiten	<input type="checkbox"/>	<input type="checkbox"/>	<input type="checkbox"/>	<input checked="" type="checkbox"/>
-	<input type="checkbox"/>	<input type="checkbox"/>	<input type="checkbox"/>	<input checked="" type="checkbox"/>
-	<input type="checkbox"/>	<input type="checkbox"/>	<input type="checkbox"/>	<input checked="" type="checkbox"/>
-	<input type="checkbox"/>	<input type="checkbox"/>	<input type="checkbox"/>	<input checked="" type="checkbox"/>
Isolatievoorzieningen (voorzetramen/radiatorfolie etc.), te weten:				
-	<input type="checkbox"/>	<input type="checkbox"/>	<input type="checkbox"/>	<input checked="" type="checkbox"/>

-



Estate Makelaar
De Veldoven 6 b
3342 GR, HENDRIK IDO AMBACHT
Tel: 088 - 123 1000
E-mail: info@estatemakelaar.nl
www.estatemakelaar.nl

vastgoedpro 



	Blijft achter	Gaat mee	Kan worden overgenomen	n.v.t.
Telefoonaansluiting/internetaansluiting	<input checked="" type="checkbox"/>	<input type="checkbox"/>	<input type="checkbox"/>	<input type="checkbox"/>
Veiligheidsschakelaar wasautomaat	<input type="checkbox"/>	<input type="checkbox"/>	<input type="checkbox"/>	<input checked="" type="checkbox"/>
Waterslot wasautomaat	<input type="checkbox"/>	<input type="checkbox"/>	<input type="checkbox"/>	<input checked="" type="checkbox"/>
Zonnepanelen	<input checked="" type="checkbox"/>	<input type="checkbox"/>	<input type="checkbox"/>	<input type="checkbox"/>
Oplaadpunt elektrische auto	<input checked="" type="checkbox"/>	<input type="checkbox"/>	<input type="checkbox"/>	<input type="checkbox"/>
	<input type="checkbox"/>	<input type="checkbox"/>	<input type="checkbox"/>	<input checked="" type="checkbox"/>
	<input type="checkbox"/>	<input type="checkbox"/>	<input type="checkbox"/>	<input checked="" type="checkbox"/>
Tuin				
<i>Inrichting</i>				
Tuinaanleg/bestrating	<input checked="" type="checkbox"/>	<input type="checkbox"/>	<input type="checkbox"/>	<input type="checkbox"/>
Beplanting	<input checked="" type="checkbox"/>	<input type="checkbox"/>	<input type="checkbox"/>	<input type="checkbox"/>
	<input type="checkbox"/>	<input type="checkbox"/>	<input type="checkbox"/>	<input checked="" type="checkbox"/>
<i>Verlichting/installaties</i>				
Buitenverlichting	<input checked="" type="checkbox"/>	<input type="checkbox"/>	<input type="checkbox"/>	<input type="checkbox"/>
Tijd- of schemerschakelaar/bewegingsmelder	<input checked="" type="checkbox"/>	<input type="checkbox"/>	<input type="checkbox"/>	<input type="checkbox"/>
	<input type="checkbox"/>	<input type="checkbox"/>	<input type="checkbox"/>	<input checked="" type="checkbox"/>
<i>Bebouwing</i>				
Tuinhuis/buitenberging	<input type="checkbox"/>	<input type="checkbox"/>	<input type="checkbox"/>	<input checked="" type="checkbox"/>
Kasten/werkbank in tuinhuis/berging	<input type="checkbox"/>	<input type="checkbox"/>	<input type="checkbox"/>	<input checked="" type="checkbox"/>
(Broei)kas	<input type="checkbox"/>	<input type="checkbox"/>	<input type="checkbox"/>	<input checked="" type="checkbox"/>
	<input type="checkbox"/>	<input type="checkbox"/>	<input type="checkbox"/>	<input checked="" type="checkbox"/>
	<input type="checkbox"/>	<input type="checkbox"/>	<input type="checkbox"/>	<input checked="" type="checkbox"/>
Overig				
Overige tuin, te weten:				
- (Sier)hek	<input type="checkbox"/>	<input type="checkbox"/>	<input type="checkbox"/>	<input checked="" type="checkbox"/>
- Vlaggenmast(houder)	<input type="checkbox"/>	<input type="checkbox"/>	<input type="checkbox"/>	<input checked="" type="checkbox"/>
-	<input type="checkbox"/>	<input type="checkbox"/>	<input type="checkbox"/>	<input checked="" type="checkbox"/>
-	<input type="checkbox"/>	<input type="checkbox"/>	<input type="checkbox"/>	<input checked="" type="checkbox"/>

Overig

Zijn er zaken die geen eigendom zijn van verkoper omdat er sprake is van een leasecontract of huurcontract. Zo ja, neemt verkoper de zaak mee of wordt het betreffende contract overgenomen?	Ja	Nee	Gaat mee	Moet worden overgenomen
CV	<input type="checkbox"/>	<input checked="" type="checkbox"/>	<input type="checkbox"/>	<input type="checkbox"/>
Boiler	<input type="checkbox"/>	<input checked="" type="checkbox"/>	<input type="checkbox"/>	<input type="checkbox"/>
Zonnepanelen	<input type="checkbox"/>	<input checked="" type="checkbox"/>	<input type="checkbox"/>	<input type="checkbox"/>
	<input type="checkbox"/>	<input checked="" type="checkbox"/>	<input type="checkbox"/>	<input type="checkbox"/>
	<input type="checkbox"/>	<input checked="" type="checkbox"/>	<input type="checkbox"/>	<input type="checkbox"/>
	<input type="checkbox"/>	<input checked="" type="checkbox"/>	<input type="checkbox"/>	<input type="checkbox"/>
Bijlage(n) over te nemen contracten:				
-				
-				

Vragenlijst voor de verkoop van een woning

DEEL B

1. Bijzonderheden

- A. Zijn er nadat u het perceel in eigendom hebt gekregen nog andere, eventuele aanvullende notariële of onderhandse akten opgesteld met betrekking tot het perceel? **Nee**
Zo ja, welke? : _____
- B. Zijn er mondelinge of schriftelijke afspraken gemaakt over aangrenzende percelen? **Nee**
(Denk hierbij aan regelingen voor het gebruik van een poort, schuur, garage, tuin, overeenkomsten met meerdere burens, toezeggingen, erfafscheidingen.)
Zo ja, welke zijn dat : _____
- C. Wijken de huidige terreinafscheidingen af van de kadastrale eigendomsgrenzen? **Nee**
(Denk hierbij ook aan strookjes grond van de gemeente die u in gebruik heeft, of grond van u die gebruikt wordt door de burens.)
Zo ja, waaruit bestaat die afwijking? : _____
- D. Is een gedeelte van uw pand, schuur, garage of schutting gebouwd op grond van de burens of andersom? **Nee**
Zo ja, graag nader toelichten : _____
- E. Heeft u grond van derden in gebruik? **Nee**
Zo ja, welke grond? : _____
- F. Rusten er 'bijzondere lasten en beperkingen' op de woning en/of het perceel? (Bijzondere lasten en beperkingen kunnen privaatrechtelijke beperkingen zijn zoals (lijdende) erfdienstbaarheden (bijvoorbeeld een recht van overpad), kwalitatieve verplichtingen, kettingbedingen, vruchtgebruik, voorkeursrecht (bijvoorbeeld een eerste recht van koop), opstalrecht, erfpacht, huurkoop. Het kan ook gaan om publiekrechtelijke beperkingen zoals een aanschrijving van de gemeente in het kader van een illegale verbouwing) **Nee**
Zo ja, welke? : _____
- G. Is de Wet voorkeursrecht gemeenten van toepassing? **Nee**
- H. Is er een anti-speculatiebeding van toepassing op de woning? **Nee**
Zo ja, hoe lang nog? : _____
- I. Is er sprake van een beschermd stads- of dorpsgezicht of loopt er een procedure tot aanwijzing daartoe? **Nee**
Is er sprake van een gemeentelijk-, provinciaal-of rijksmonument of loopt er een procedure tot aanwijzing daartoe? **Nee**
Is er volgens het bestemmingsplan sprake van een beeldbepalend of karakteristiek object? **Nee**
- J. Is er sprake (geweest) van ruilverkaveling? **Nee**
Zo ja, moet u hiervoor ruilverkavelingsrente betalen? **Nee**

- Zo ja, hoeveel en voor hoe lang? Bedrag: € _____
- Duur : _____
- K. Is er sprake van onteigening? **Nee**
- L. Is de woning of de grond geheel of gedeeltelijk verhuurd of bij anderen in gebruik? **Nee**
- Zo ja: Is er een huurcontract? Ja / Nee
- Welk gedeelte is verhuurd? : _____
- Welke delen vallen onder gezamenlijk gebruik? : _____
- Welke zaken zijn van de huurder en mag hij verwijderen bij ontruiming?
(Bijvoorbeeld geiser, keuken, lampen.) : _____
- Heeft de huurder een waarborgsom gestort? Ja / Nee
- Zo ja, hoeveel? € _____
- Heeft u nog andere afspraken met de huurders gemaakt? Ja / Nee
- Zo ja, welke? : _____
- M. Is er over het pand een geschil/procedures gaande, al dan niet bij de rechter, huurcommissie of een andere instantie? (bijvoorbeeld onteigening/kwesties met burens, zoals erfdiensbaarheden, recht van overpad, erfafscheidingen e.d.) **Nee**
- Zo ja, welke is/zijn dat? : _____
- N. Is er bezwaar gemaakt tegen de waardebeschikking WOZ? **Nee**
- Zo ja, toelichting : _____
- O. Zijn er door de overheid of nutsbedrijven verbeteringen of herstellingen voorgeschreven of aangekondigd die nog niet naar behoren zijn uitgevoerd? **Nee**
- Zo ja, welke? : _____
- P. Zijn er in het verleden subsidies of premies verstrekt die bij verkoop van de woning voor een deel kunnen worden teruggevorderd? **Nee**
- Zo ja, welke? : _____
- Q. Is het pand onbewoonbaar verklaard of in het verleden ooit onbewoonbaar verklaard geweest? **Nee**
- Zo ja, waarom? : _____
- R. Is er bij verkoop sprake van een omzetbelastingheffing? **Nee**
(Bijvoorbeeld omdat het een voormalig bedrijfsonroerendgoed is, of een woning met praktijkgedeelte, of omdat u pas ingrijpend verbouwd hebt.)
- Zo ja, waarom? : _____
- S. Hoe gebruikt u de woning nu? (Bijvoorbeeld woning, : **Als woning**
praktijk, winkel, opslag)
- Is dat gebruik volgens de gemeente toegestaan? **Ja**
- Zo nee, heeft de gemeente dit strijdige gebruik wel eens bij u aangekaart? Ja / Nee / n.v.t.

Hoe heeft de gemeente dit strijdige gebruik bij u aangekaart? : _____

2. Gevels

- A. Is er sprake (geweest) van vochtdoorslag of aanhoudend vochtige plekken op de gevels? **Nee**
Zo ja, waar? : _____
- B. Zijn er (gerepareerde) scheuren/beschadigingen in/aan de gevels aanwezig? **Nee**
Zo ja, waar? : _____
- C. Zijn de gevels tijdens de bouw geïsoleerd? **Ja**
Zo nee, zijn de gevels daarna geïsoleerd? Ja / Nee / Niet bekend
Is er sprake van volledige isolatie? **Ja**
Zo nee, welke delen zijn er niet geïsoleerd? : _____
- D. Zijn de gevels ooit gereinigd? **Nee**
Zo ja, volgens welke methode en wanneer? : _____

3. Dak(en)

- A. Hoe oud zijn de daken?
Platte daken : **sinds 2009, tijdens de bouw**
Overige daken : **sinds 2009, tijdens de bouw, Unidek Kolibrie 4,0R Stiho**
- B. Heeft u last van daklekkages (gehad)? **Nee**
Zo ja, waar? : _____
- C. Zijn er in het verleden gebreken geconstateerd aan de dakconstructie zoals scheve, doorbuigende, krakende, beschadigde en/of aangetaste dakdelen? **Nee**
Zo ja, waar? : _____
- D. Heeft u het dak al eens (gedeeltelijk) laten vernieuwen c.q. laten repareren? **Nee**
Zo ja, welk (gedeelte van het) dak en waarom? : _____
- E. Is het dak tijdens de bouw geïsoleerd? **Ja**
Zo nee, is het dak daarna geïsoleerd? Ja / Nee / Niet bekend
Is er sprake van volledige isolatie? **Ja**
Zo nee, welke delen zijn er niet geïsoleerd? : _____
- F. Zijn de regenwaterafvoeren lek of verstopt? **Nee**
Zo ja, toelichting : _____
- G. Zijn de dakgoten lek of verstopt? **Nee**
Zo ja, toelichting : _____

4. Kozijnen, ramen, en deuren

- A. Wanneer zijn de kozijnen, ramen en deuren voor het laatst geschilderd? : **2019**
Is dit gebeurd door een erkend schildersbedrijf? **Nee**
Zo ja, door wie? : _____
- B. Functioneren alle scharnieren en sloten? **Ja**
Zo nee, toelichting : **BUVA 3-puntssluiting AMI Veiligheidsbeslag SKG**,
Veiligheidscilinder SKG****
- C. Zijn voor alle afsluitbare deuren, ramen etc. sleutels aanwezig? **Ja**
Zo nee, voor welke deuren, ramen etc. niet? : _____
- D. Is er sprake van isolerende beglazing? **Ja**
Is er sprake van volledige isolatie? **Ja**
Zo nee, welke delen zijn er niet geïsoleerd? : _____
- E. Is er bij de isolerende beglazing sprake van condensvorming tussen het glas? **Nee**
(Denk aan lekkende ruiten.)
Zo ja, waar? : _____
- 5. Vloeren, plafonds en wanden**
- A. Is er sprake (geweest) van vochtdoorslag of optrekkend vocht op vloeren, plafonds en/of wanden? **Nee**
Zo ja, waar? : _____
- B. Is er sprake (geweest) van schimmelvorming op de vloeren, plafonds en/of wanden? **Ja / Nee**
Zo ja, waar? : _____
- C. Zijn er (gerepareerde) of (verborgen) scheuren en/of beschadigingen in/aan vloeren, plafonds en/of wanden aanwezig? **Nee**
Zo ja, waar? : _____
- D. Hebben zich in het verleden problemen voorgedaan met de afwerkingen? (Bijvoorbeeld loszittend tegelwerk, loslatend behang of spuitwerk, holklinkend of loszittend stucwerk, etc.) **Nee**
Zo ja, waar? : _____
- E. Is er sprake (geweest) van gebreken aan de vloerconstructie, zoals scheve, doorbuigende, krakende, beschadigde en/of aangetaste vloerdelen? **Nee**
Zo ja, waar? : _____
- F. Is er sprake van vloerisolatie? **Ja**
Is er sprake van volledige isolatie? **Ja / Nee / Niet bekend**
Zo nee, welke delen zijn er niet geïsoleerd? : _____
- 6. Kelder, kruipruimte en fundering**
- A. Is er sprake (geweest) van gebreken aan de fundering? **Nee**
Zo ja, waar? : _____

- B. Is de kruipruimte toegankelijk? **Nee**
 Is de kruipruimte droog? **Nee**
 Zo nee of meestal, toelichting: : **De woning heeft geen kruipruimte.**
- C. Is er sprake van vochtdoorslag door de kelderwand? **Nee**
 Zo ja of soms, toelichting: : _____
- D. Is de grondwaterstand in de afgelopen jaren waarneembaar gewijzigd of is er sprake van wateroverlast geweest? **Nee**
 Zo ja, heeft dit tot problemen geleid in de vorm van water in de kruipruimte c.q. kelder? Ja / Nee / n.v.t.
 Zo nee, tot wat voor andere problemen heeft dit geleid? : _____
- 7. Installaties**
- A. Wat voor warmte-installatie is er aanwezig? : **CV: Intergas Kombi Kompakt HR, Boiler: ITHO VanderBeyl Boost boiler LB90, WTW: Brink Renovent HR 4/O, Zonnepanelen 10 stuks URE 310 hcc full black, Growatt 3000-S serie omvormer, zonneboiler 2 collectoren HR Solar Ella nero inclusief 200 L voorraadvat.**
 (Bijvoorbeeld cv-installatie, WTW-systeem, WKO-systeem.)
 Wat is het merk van de installatie en hoe oud is deze? Merk : _____
 Leeftijd : **CV, Boostboiler en WTW ten tijde van de bouw in 2009. Zonnepanelen, omvormer en zonneboiler in 2019.**
 Wanneer is deze voor het laatst onderhouden? : **CV wordt jaarlijks onderhouden door Firma Onnink obv abonnement**
 Is het onderhoud uitgevoerd door een erkend bedrijf? **Ja**
 Zo ja, door wie? : **Onnink**
- B. Zijn er de afgelopen tijd zaken opgevallen ten aanzien van de installatie? **Nee**
 (bijvoorbeeld de cv-installatie moet meer dan 1 keer per jaar bijgevoerd worden)
 Zo ja, wat is u opgevallen? : _____
- C. Zijn er radiatoren die niet warm worden? **Nee**
 Zo ja, welke? : _____
- D. Zijn er radiatoren of (water)leidingen die lekken? **Nee**
 Zo ja, waar en welke? : _____
- E. Zijn er radiatoren of (water)leidingen die ooit zijn bevroren? **Nee**
 Zo ja, waar? : _____
- F. Heeft u vloerverwarming in de woning? **Ja**
 Zo ja, waar? : _____
- G. Zijn er vertrekken die niet (goed) warm worden? **Nee**

- Zo ja, welke? : _____
- H. Heeft de woning zonnepanelen die uw eigendom zijn? **Ja**
Heeft de woning zonnepanelen die worden gehuurd? Ja / Nee
Kan het huurcontract worden overgenomen door koper? Ja / Nee
Zo ja, blijven de zonnepanelen achter? **Ja**
In welk jaar zijn de zonnepanelen geplaatst en door : **26-08-2019**
wie? Jaar
Installateur : **Return on Energy**
Is de btw over het aankoopbedrag teruggevraagd van de belastingdienst? **Ja**
Hoeveel stroom heeft u het afgelopen jaar opgewekt? Jaar : **2528kWh**
Aantal kWh : _____
Hoe lang zit er nog fabrieksgarantie op de zonnepanelen? : **Vermogensgarantie 25 jaar, productgarantie 10 jaar**
Zijn de zonnepanelen aangeschaft met subsidie? **Nee**
Zo ja, moet de subsidie worden terugbetaald? **n.v.t.**
Zo ja, welk bedrag moet worden terugbetaald? € _____
- I. In welk jaar zijn voor het laatst de aanwezige schoorsteenkanalen/rookgasafvoeren geveegd/gereinigd? : _____
- J. Wanneer heeft u de aanwezige schoorsteenkanalen : _____
voor het laatst gebruikt?
Is de trek van aanwezige schoorsteenkanalen goed? Ja / Nee / Niet bekend
- K. Is de elektrische installatie vernieuwd? **Nee**
Zo ja, wanneer? : _____
- L. Zijn er gebreken aan de (technische) installaties? **Nee**
Zo ja, welke? : _____
- 8. Sanitair en riolering**
- A. Zijn er beschadigingen aan wastafels, douche, bad, toiletten, gootstenen en kranen? **Nee**
Zo ja, welke? : _____
- B. Lopen de afvoeren van wastafels, douche, bad, toiletten, gootstenen en kranen goed door? **Ja**
Zo nee, welke niet? : _____
- C. Is de woning aangesloten op het gemeentelijke riool? **Ja**
- D. Zijn er gebreken (geweest) aan de riolering, zoals breuken, stankoverlast, lekkages, etc.? **Ja**
Zo ja, welke? : _____
- E. Is er een andere voorziening, zoals een septictank, beerput of dergelijk aanwezig? **Nee**

Zo ja, wat is er aanwezig en hoe dient dit te worden : _____
onderhouden?

9. Diversen

- A. Wat is het bouwjaar van de woning? : **2008-2009**
- B. Zijn er asbesthoudende materialen in de woning aanwezig? **Nee**
Zo ja, welke en waar? : _____
- C. Blijft er in de woning zeil achter, al dan niet vastgelijmd, dat is aangeschaft tussen 1955 en 1982? **Nee**
- D. Is er sprake van loden leidingen in de woning? **Nee**
Zo ja, waar? : _____
- E. Is de grond verontreinigd? **Nee**
Zo ja, is er een onderzoeksrapport? **n.v.t.**
Zo ja, heeft de gemeente/provincie een onderzoeks- of saneringsbevel opgelegd? **Nee**
- F. Is er een olietank aanwezig? **Nee**
Zo ja, is deze gesaneerd/verwijderd? **n.v.t.**
Zo ja, waar is de olietank op het perceel gesitueerd?: _____
Is er een Kiwa-certificaat aanwezig? **Nee**
- G. Is er sprake van overlast door ongedierte in of (rond)om de woning? **Nee**
(Denk aan muizen, ratten, kakkerlakken, etc.)
Zo ja, waar? : _____
- H. Is de woning aangetast door houtworm, boktor, ander ongedierte of zwam? **Nee**
Zo ja, waar? : _____
Zo ja, is deze aantasting al eens behandeld? **n.v.t.**
Zo ja, wanneer? : _____
Zo ja, door welk bedrijf? : _____
- I. Is er sprake van chlorideschade (betonrot)? (Betonrot komt vooral voor in kruipruimtes van woningen gebouwd tussen 1965 en 1981 die voorzien zijn van betonnen vloerelementen van het merk Kwaaitaal of Manta. Ook andere beton- elementen - bijvoorbeeld balkons - kunnen aangetast zijn) **Nee**
Zo ja, waar? : _____
- J. Hebben er verbouwingen en/of bijbouwingen plaatsgevonden in en/of om de woning? **Ja**
Zo ja, welke ver-/bijbouwingen? : **Er is een terrasoverkapping geplaatst**
Zo ja, in welk jaartal? : **2011**
Zo ja, door welk bedrijf zijn deze uitgevoerd? : **Bastasol**
- K. Zijn er verbouwingen of uitbreidingen uitgevoerd zonder omgevingsvergunning (voorheen bouwvergunning)? **Nee**

Zo ja, welke? : _____

- L. Bent u in het bezit van een energieprestatiecertificaat/energielabel? **Ja**
 Zo ja, welke label? : **A**

10. Vaste lasten

- A. Hoeveel betaalde u voor de laatste aanslag onroerendezaakbelasting? **€ 790**
 Belastingjaar : **2023**
- B. Wat is de WOZ-waarde? **€ 906000**
 Peiljaar? : **01-01-2022**
- C. Hoeveel betaalde u voor de laatste aanslag waterschapslasten? **€ 681**
 Belastingjaar? : **2023**
- D. Hoeveel betaalde u voor de laatste aanslag rioolrecht? **€ 588**
 Belastingjaar : **2023**
- E. Welke voorschotbedragen betaalt u maandelijks aan de nutsbedrijven? Gas: € _____
 Elektra: € _____
 Blokverwarming: € _____
 Anders : **Totaal voorschotbedrag gas én elektra Euro 241 p/m**
 Te weten € _____
- F. Zijn er lease- en/of huurkoopcontracten? (Bijvoorbeeld keuken, kozijnen, cv-ketel, etc.) **Nee**
 Zo ja, welke? : _____
 Zijn deze contracten overdraagbaar op de koper? **Nee**
Let op! Veel lease- en huurkoopcontracten zijn niet langer overdraagbaar op een koper. Neem hiervoor contact op met de betreffende leverancier.
 Hoe lang lopen de contracten nog en wat is de eventuele afkoopsom? Afkoopsom € _____
 Duur : _____
- G. Als er sprake is van erfpacht of opstalrecht hoe hoog is dan de canon per jaar? € _____
 Heeft u alle canons betaald? **n.v.t.**
 Is de canon afgekocht? **n.v.t.**
 Zo ja, tot wanneer? : _____
- H. Heeft u alle gemeentelijke belastingen die u verschuldigd bent al betaald? **Ja**
 Zijn er variabele bedragen voor gemeenschappelijke poorten, inritten of terreinen? **Nee**
 Zo ja, hoe hoog en waarvoor? : _____
- I. Heeft u, om in de straat te parkeren, een parkeervergunning nodig? **Nee**
 Hoeveel parkeervergunningen kunnen er maximaal : _____
 worden aangevraagd?
 Wat zijn de kosten voor deze parkeervergunning(en) per jaar? € _____

11. Garanties

Zijn er lopende onderhoudscontracten en/of garantieregelingen overdraagbaar aan de koper?
(Zoals dakbedekking, cv-installatie, dubbele beglazing, etc.)

Ja

Zo ja, welke?

: CV onderhoudsabbonnement

12. Nadere informatie

Overige zaken (Overige zaken die de koper naar uw : _____
mening moet weten)

Estate staat al 15 jaar voor:

- Hoge verkoopscore
- Scherpe tarieven
- Actieve werkwijze
- Persoonlijke aandacht
- Service gericht
- Flexibele werktijden



**Estate Makelaar
De Veldoven 6 b
3342 GR, HENDRIK IDO AMBACHT
Tel: 088 - 123 1000**

E-mail: info@estatemakelaar.nl